

Linnea

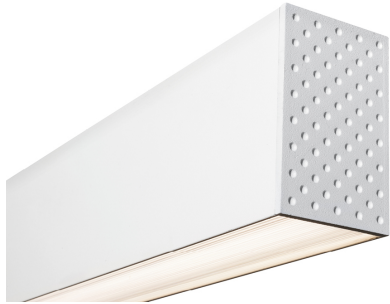

Dimensiones (mm):

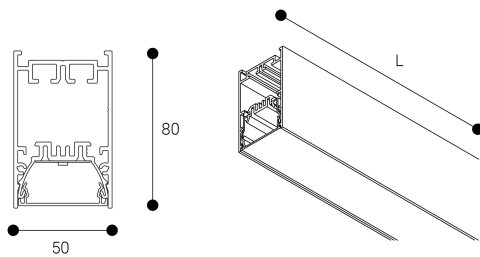

Longitud (L): 1125 mm

Datos fotométricos:

| Separación [m] | Diámetro cónico [m] | E(0°) | E(C90) | E(CD) | Intensidad luminica [lx] |
|----------------|---------------------|-------|--------------|--------------|--------------------------|
| 0.5 | 1.22 0.96 | 4001 | 50.6° 513 | 43.7° 757 | |
| 1.0 | 2.43 1.91 | 1000 | 50.6° 128 | 43.7° 189 | |
| 1.5 | 3.65 2.87 | 445 | 50.6° 57 | 43.7° 84 | |
| 2.0 | 4.87 3.82 | 250 | 50.6° 32 | 43.7° 47 | |
| 2.5 | 6.09 4.78 | 160 | 50.6° 21 | 43.7° 30 | |
| 3.0 | 7.30 5.73 | 111 | 50.6° 14 | 43.7° 21 | |

Separación [m] Diámetro cónico [m]
 — C0 - C180 (Semiángulo de dispersión: 87.4°)
 — C90 - C270 (Semiángulo de dispersión: 101.2°)

* El fabricante se reserva el derecho a realizar modificaciones en el diseño o las especificaciones técnicas.

* Garantía ampliable a cinco años según proyecto. Consultar condiciones.

Ficha técnica

Estructuras para iluminación

Ref. LI4L3DOB

Casambi Node

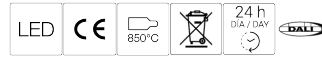

Estructuras para iluminación: Linnea .Fabricado en perfiles de aluminio extrusionado. Lacado con resinas poliéster de alto rendimiento mediante aplicacion electrostática y posterior polimerizado, resistente a los rayos UV y a la corrosión. Difusor: policarbonato prismático antideslumbramiento. Distribución luminosa: Directa. Acabado: Blanco.

| | |
|------------------------------------|------------------|
| Lúmenes nominales | 3720 lm |
| Flujo de salida | 2272 lm |
| Temperatura de color (K) | 3000 |
| CRI | 80 |
| Horas de vida útil L80B10 * | 60.000h |
| Horas de vida útil L70B10 ** | 60.000h |
| Elipses de Macadam | 3 |
| Ángulo de apertura | 87 |
| Seguridad fotobiológica | 0 |
| Consumo (W) | 29,5 |
| Potencia (W) | 26,8 |
| Voltaje | 220-240V 50/60Hz |
| Factor de potencia | 0,95 |
| Clase | I |
| UGR | 19 |
| IP | 30 |
| IK | 08 |
| Peso (Kg) | 2,75 |
| Temperatura de funcionamiento (°C) | -20 a 40 |
| Eficiencia energética | C |

* UGR variable según proyecto
* Seguridad fotobiológica 0/1: Exento de riesgo

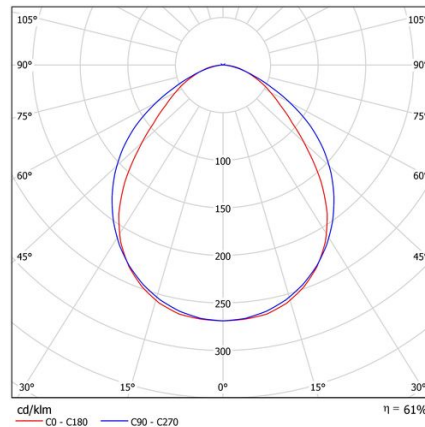

* L80B10 nos indica que a las 60.000 horas, el 90% de las luminarias tendrán un flujo lumínico igual o superior al 80% del valor inicial.

** L70B10 nos indica que a las 60.000 horas, el 90% de las luminarias tendrán un flujo lumínico igual o superior al 70% del valor inicial.